

Rapport médical de synthèse 2018

Activité des médecins

- ▶ Visites médicales
- ▶ Tiers-temps (Action en Milieu de Travail)
- ▶ Tâches administratives et réunions diverses

Déroulement d'une visite médicale

- ▶ Accueil par l'assistant
- ▶ Mise à jour des données administratives
- ▶ Réalisation d'examens complémentaires (audio, visio, BU)
- ▶ Transfert du dossier au médecin
- ▶ Bilan conditions de travail
- ▶ Bilan de santé général
- ▶ Examen clinique
- ▶ Délivrance d'un avis ou d'une attestation

Journées de réunion

- ▶ Formation continue (SSTRL, SMTA, ...)
- ▶ OPPBTP, PRST, PRITH, SAMETH, CARSAT, CMT, CRCSP, ...

Colloque risques chimiques

11 octobre 2018

- ▶ Organisé par l'Agence Européenne pour la sécurité et la santé au travail
- ▶ Près de 300 participants
- ▶ Intervention de l'AMCO-BTP

AMT

- ▶ Etudes de poste (aménagement, inaptitude)
- ▶ Fiches d'entreprise réalisées par l'équipe pluridisciplinaire du SIST
- ▶ CHSCT

TAILLE DES ENTREPRISES

- ▶ 1 à 10 salariés: **2054** entreprises
- ▶ 11 à 49 salariés: **328** entreprises
- ▶ 50 à 299 salariés: **35** entreprises
- ▶ Plus de 300 salariés: **0** entreprise

- ▶ Taille moyenne en augmentation

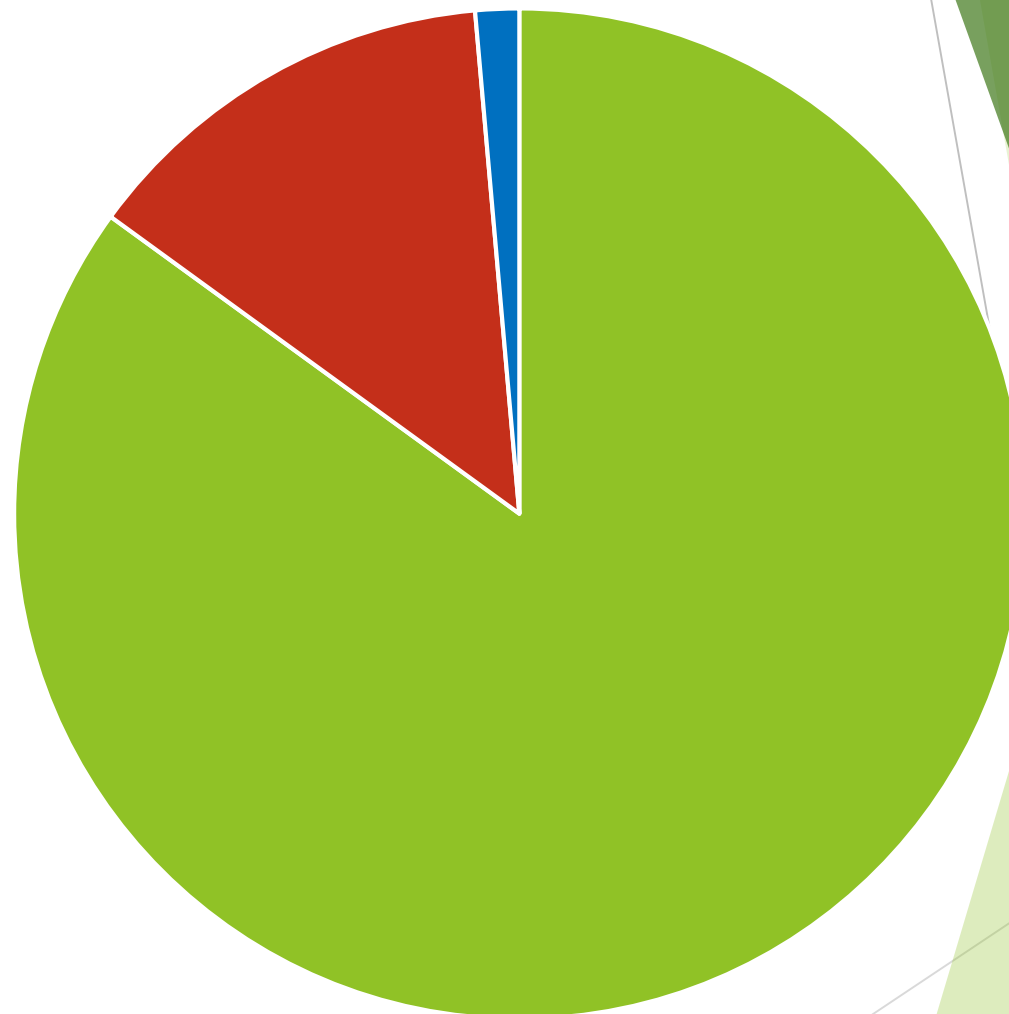

■ 1 à 10

■ 11 à 49

■ 50 à 299

Evolution visites d'embauche

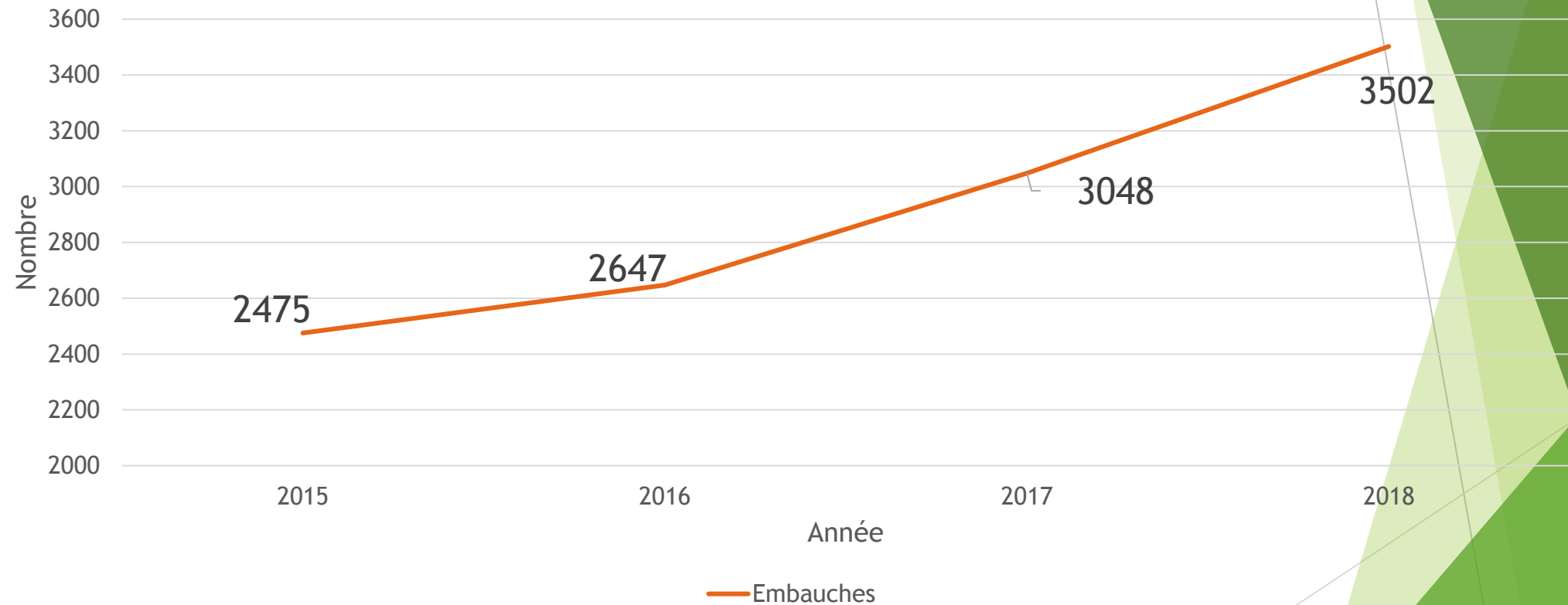

Evolution nombre visites

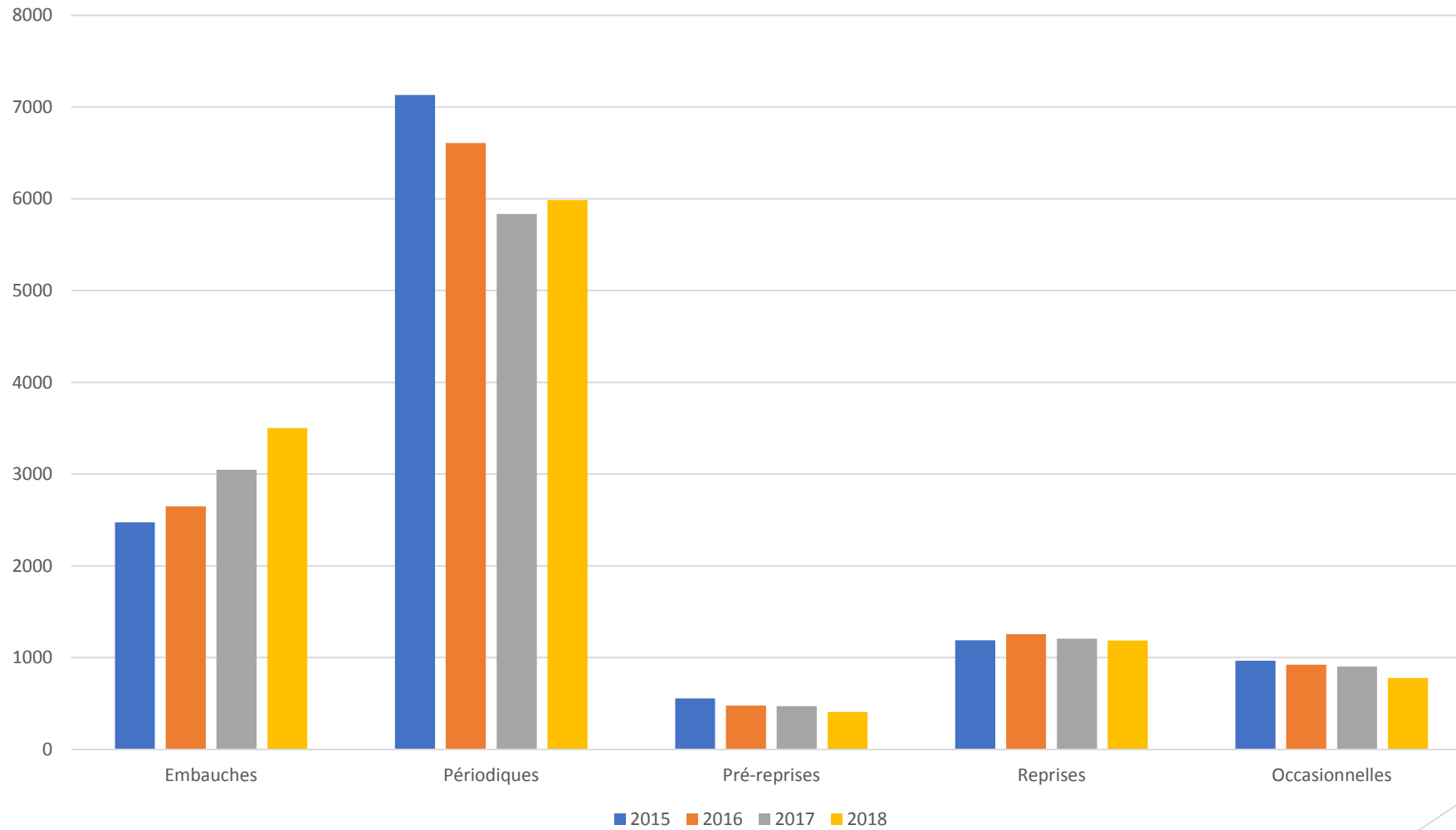

Examens complémentaires

- ▶ Tests visuels, auditifs, BU, EFR
- ▶ Radios et TDM thoraciques, biologies, ORL

Suivi poussières de bois

- ▶ Recommandations
- ▶ 12 mois d'exposition
- ▶ Délai 30 ans
- ▶ Consultation spécialisée
- ▶ Nasofibroscopie
- ▶ Prise en charge AMCO

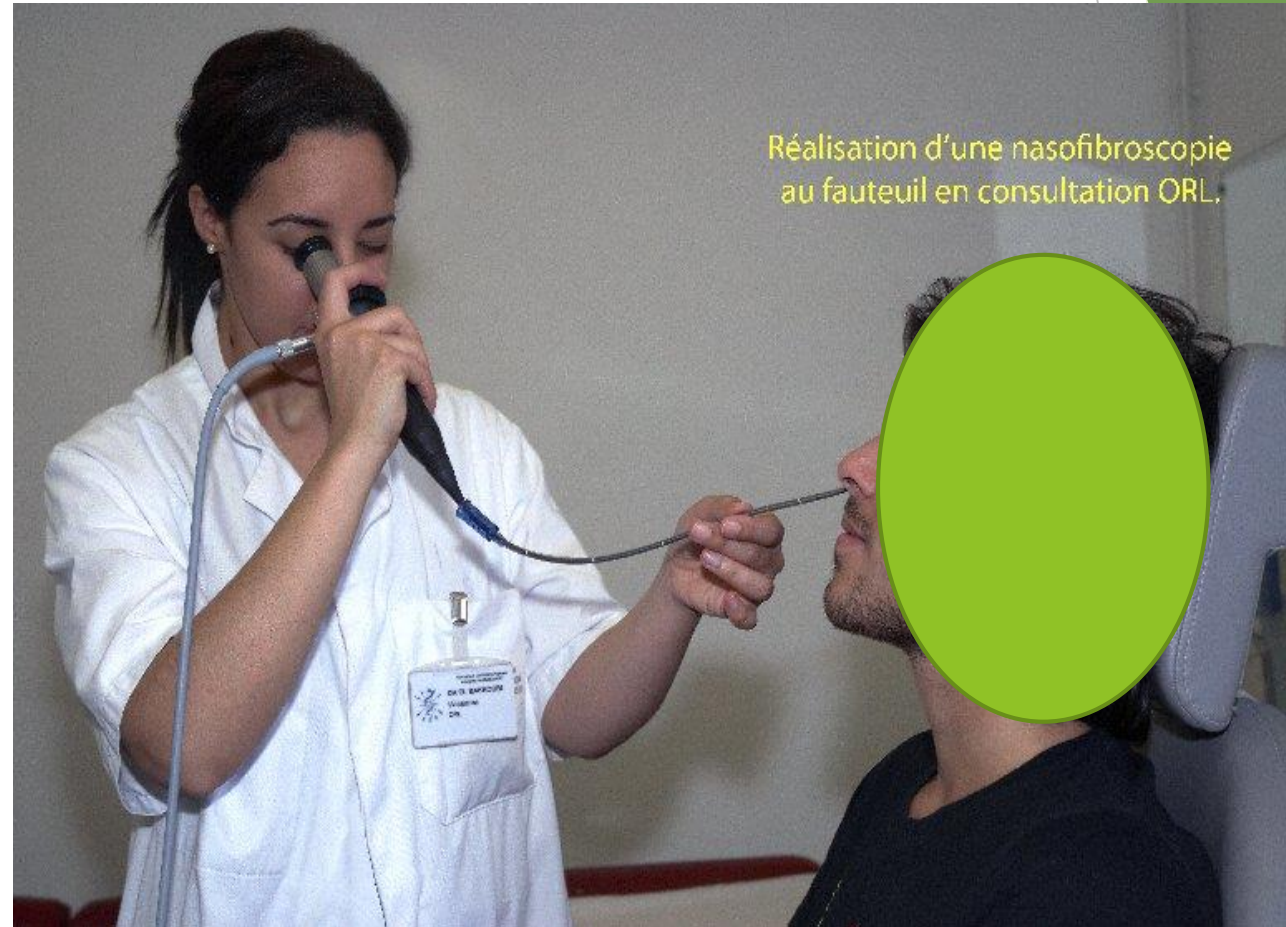

2017

Age des salariés inaptes

2018

3. AGE DU SALARIE

Taux de réponse : **100,0%**
Moyenne = **49,85**
Min = **18** Max = **64**

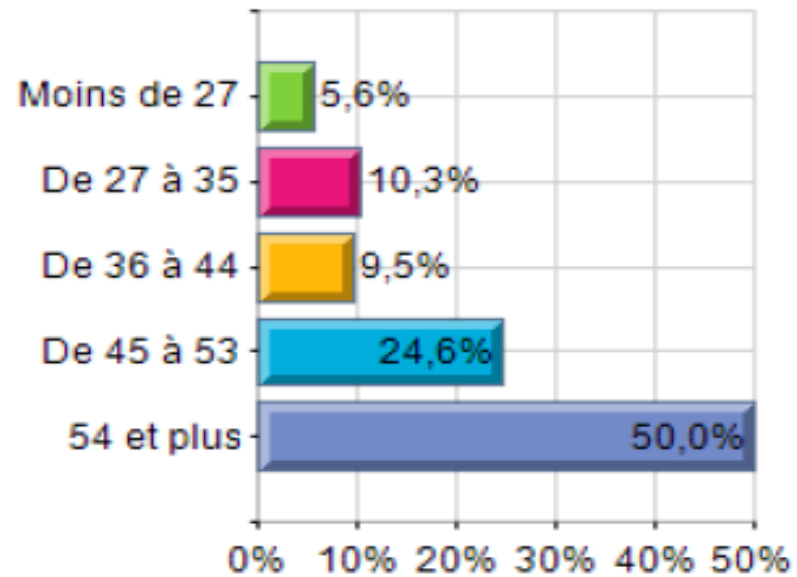

3. AGE_DU_SALARIE

Taux de réponse : **100,0%**
Min = **22** Max = **66**

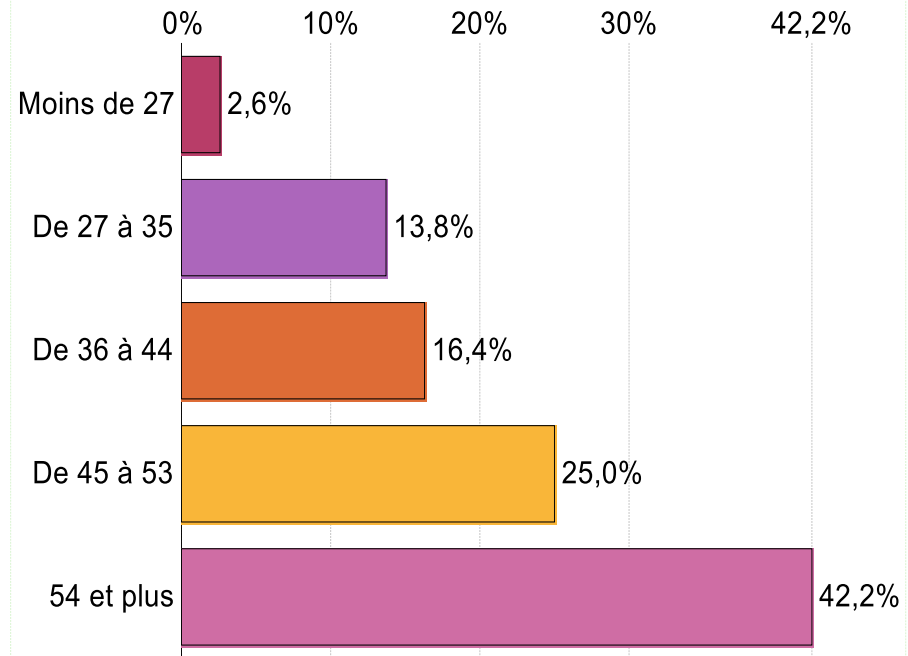

2017

inaptitudes

2018

14. PATHOLOGIE A L'ORIGINE DE L'INAPTITUDE

Taux de réponse : **99,2%**

15 valeurs différentes

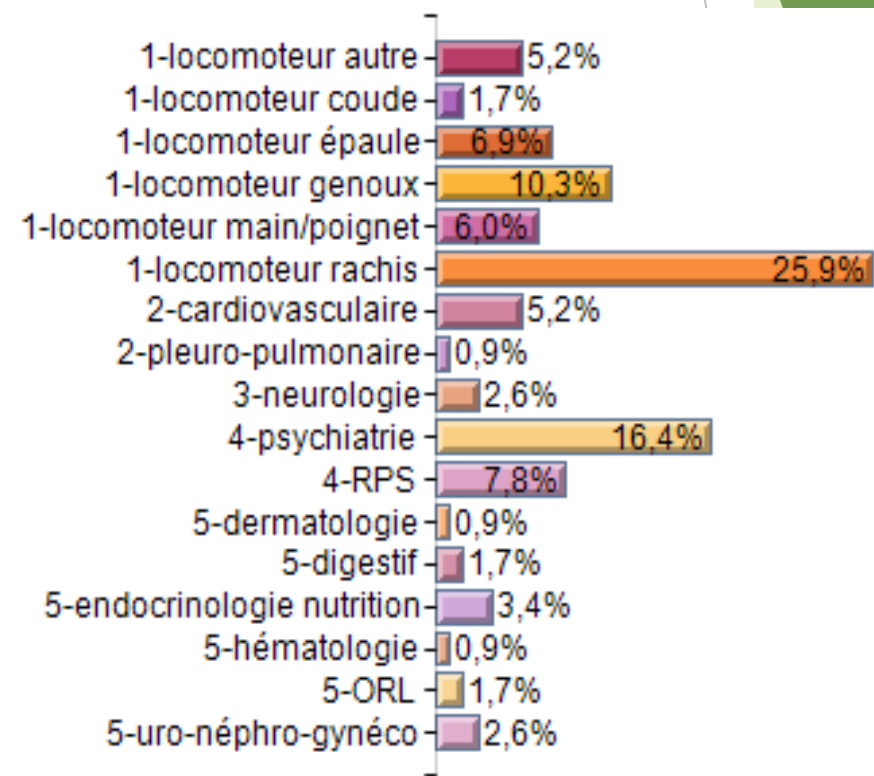
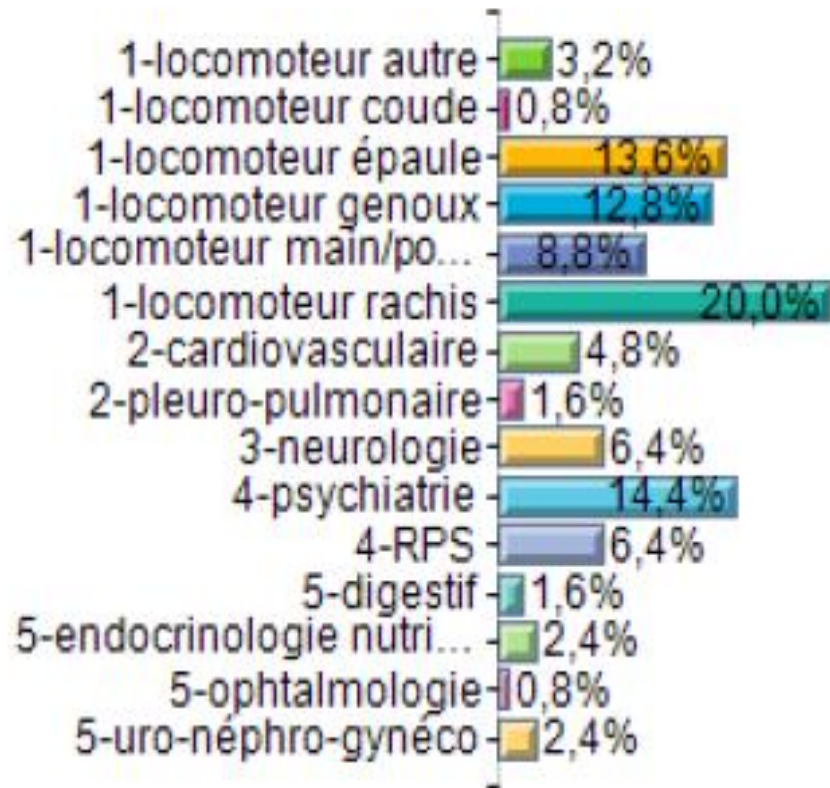

Inaptitudes: métiers

7. ACTIVITE_PRINCIPALE_DU_SALARIE

Taux de réponse : **100,0%**

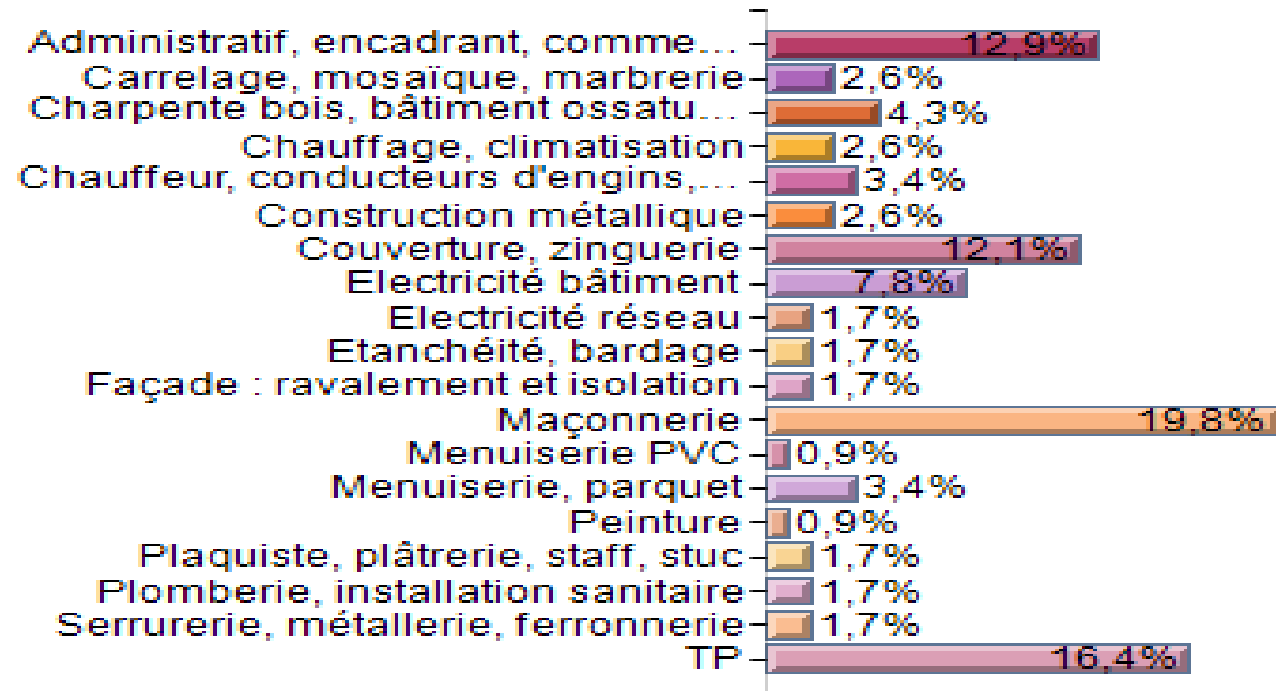

	2014 (%)	2015 (%)	2016 (%)	2017 (%)	2018 (%)
Maçonnerie	31,7	29	28,3	25	19,8
Administratif encadrant	2,8	6,5	10,2	10,8	12,9
Couverture	4,9	9,7	7,9	12,5	12,1
Charpente	9,2	3,2	1,6	1,7	4,3
Menuiserie	2,1	7,5	3,1	4,1	4,3
Plaquiste	2,1	2,2	7,9	5	1,7
Electricité générale/réseau	2,8/3,5	3,2/5,4	3,1/3,9	0,8/0,8	7,8/1,7
Peinture	9,9	3,2	2,4	10,8	0,9
TP	9,2	7,5	6,3	5,8	16,4
Plomberie	2,8	4,3	1,6	5,8	1,7

15. ORIGINE_TUMORALE

Taux de réponse : **97,4%**

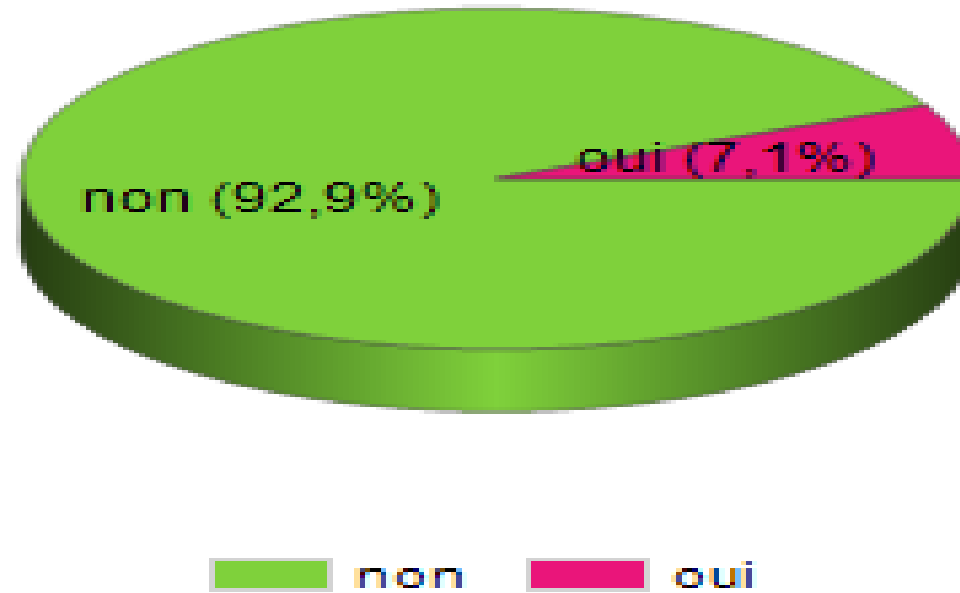

17. AT

Taux de réponse : **99,1%**

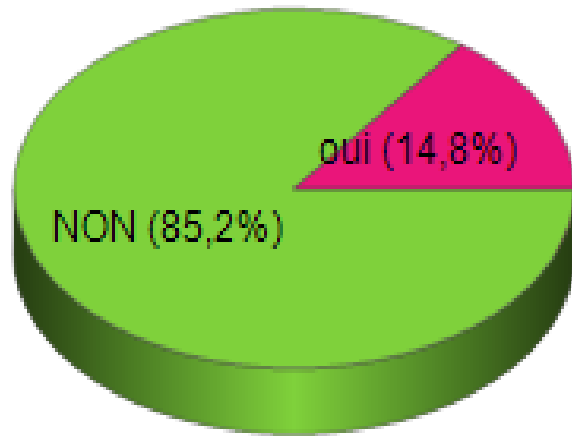

■ NON ■ oui

18. MP

Taux de réponse : **90,5%**

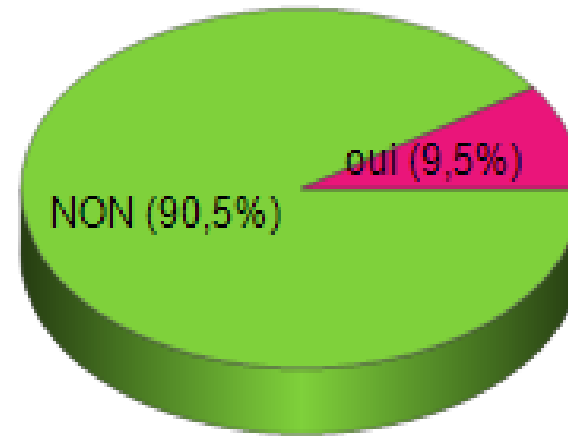

■ NON ■ oui

EVOLUTION DES POURCENTAGES D'AT-MP DANS LES INAPTITUDES

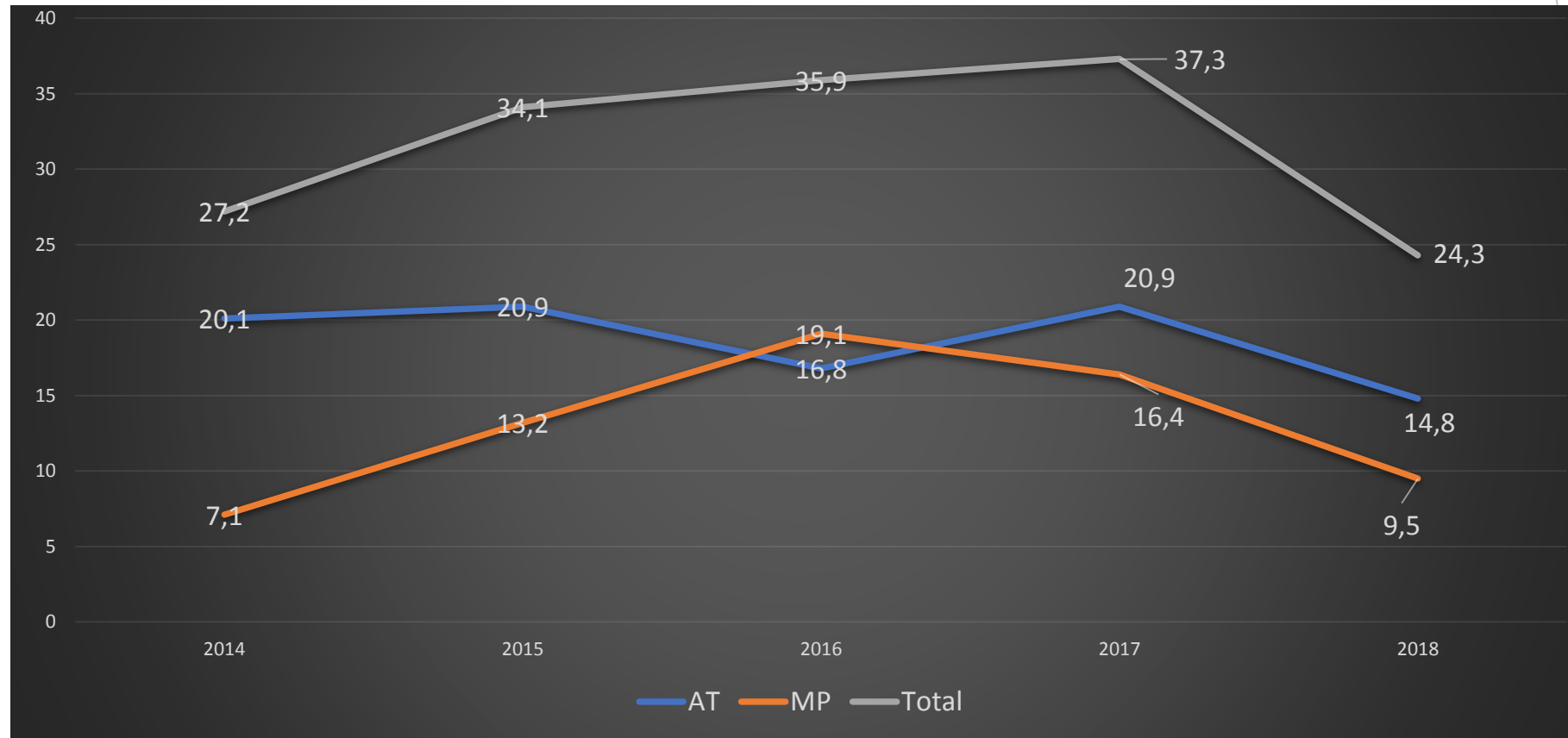

inaptitudes

26. duree_arret_en_mois

Taux de réponse : **98,3%**

Moyenne = **14,36**

Min = **0** Max = **36**

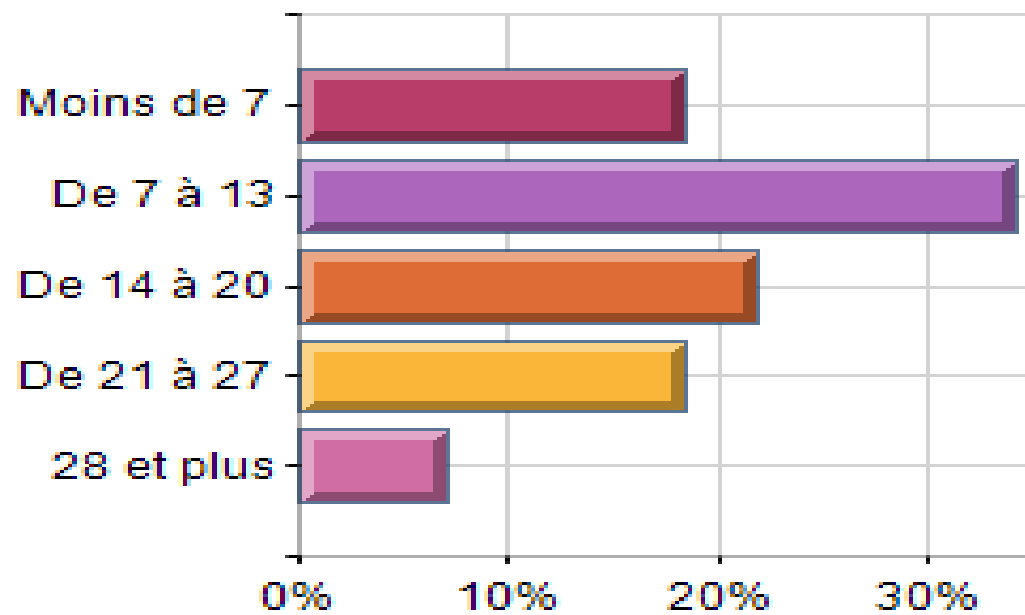

25. nombre_d_examen_de_pre_reprise

Taux de réponse : 100,0%

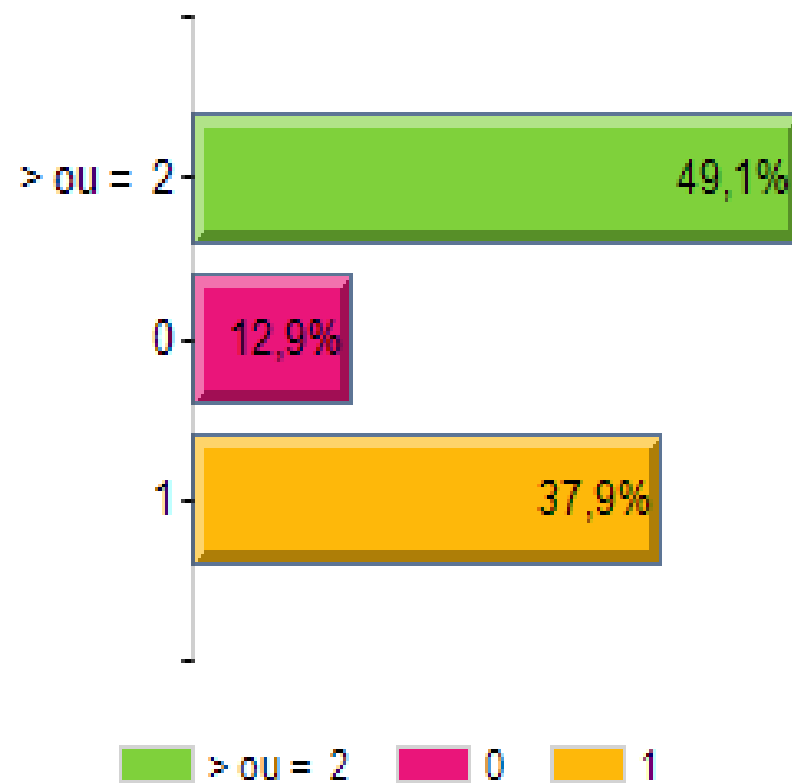

inaptitudes

Invalidités

24. INVALIDITE

Taux de réponse : **100,0%**

Min = **1,00** Max = **3,00**

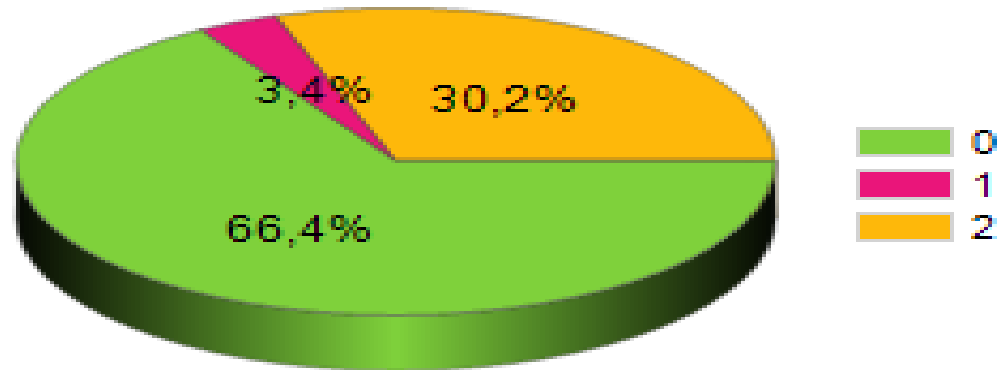

Orientations

- ▶ Médecin traitant 187
- ▶ Ophtalmologiste 178
- ▶ ORL 44
- ▶ Cardiologue 12

vaccinations

- ▶ DTCP et DTP
- ▶ Leptospirose

Infirmière en santé au travail

- ▶ DIUST
- ▶ 1329 visites (VIP, VI)
- ▶ Vaccinations
- ▶ 54 fiches d'entreprise
- ▶ Etudes de postes de travail, sensibilisations, CHSCT, veille sanitaire (EVREST, MCP)

Service Social

- ▶ AS: 21 personnes suivies (environ 3 heures consacrées par salarié)
- ▶ Accompagnement à la reconversion professionnelle: 45 personnes suivies (environ 3h45 consacrées par salarié)
- ▶ Développement d'une prestation de cartographie des compétences
- ▶ Disparition du congé de bilan de compétences
- ▶ Amputation du CPF si bilan

PERSPECTIVES

- ▶ Démographie médicale
- ▶ Rapport LECOCQ